Résidence "Parc Impérial"

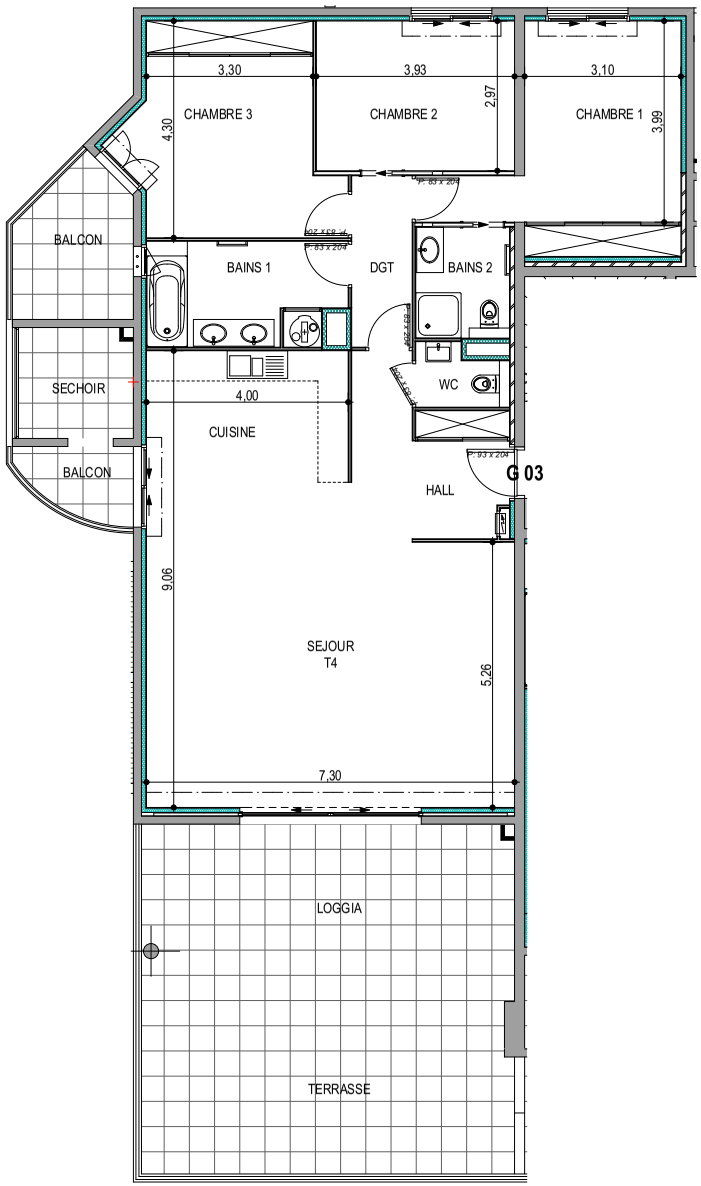

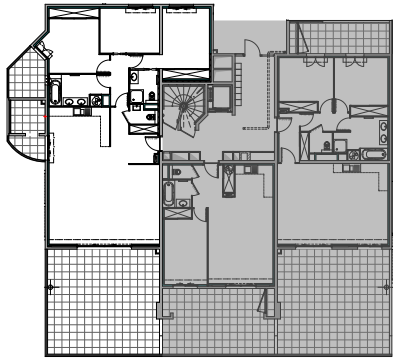

APPARTEMENT: G-03

Rez-de-chaussée

Type 4 pièces T4 Surfaces habitables	
Hall + Placard	9.25 m²
Séjour	38.75 m²
Cuisine	15.00 m²
WC	2.05 m²
Salle de bains 1	7.95 m²
Salle de bains 2	4.10 m²
Dégagement	4.10 m²
Chambre 1 + Placard	16.45 m²
Chambre 2	11.65 m²
Chambre 3 + Placard	15.85 m²
TOTAL	**125.15 m²**
Loggia	26.00 m²
Terrasse	25.10 m²
Balcon / Séchoir	8.00 m²
Balcon	6.55 m²

Des modifications sont susceptibles d'être apportées à ce plan en fonction des nécessités techniques de la réalisation, tant en ce qui concerne les dimensions libres que les équipements.
Les surfaces indiquées sont approximatives ; les retombées, faux plafonds, canalisations, radiateurs ne sont pas représentés. Le mobilier figurant sur les plans n'est qu'une suggestion d'aménagement.